

## NOTRE SOLUTION : LE KIT OSSATURE BOIS « PRECUT » A ASSEMBLER SUR CHANTIER

Négoce\* : \_\_\_\_\_

Référence chantier\* : \_\_\_\_\_

Interlocuteur négoce\* : \_\_\_\_\_

Date de la demande : \_\_\_\_\_

Client\* : \_\_\_\_\_

Date du chantier : \_\_\_\_\_

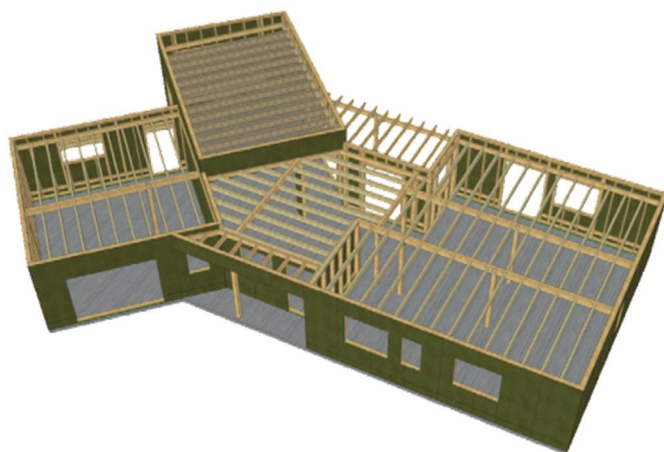

## CHARGES CLIMATIQUES

Code postal\* : \_\_\_\_\_ Ville\* : \_\_\_\_\_

Altitude\* : \_\_\_\_\_

- Exposition\*  0 (mer ou zone côtière exposée)  
 II (rase campagne)  
 IIIa (campagne avec des haies)  
 IIIb (zones habitées ou indus.)  
 IV (zones urbaines, forêts)

- Zone sismique  1  2  3  4  
 Type de sol  A  B  C  D  E

## DONNEES DU PROJET

• USAGE\*

- Habitation  Bureaux  Industriel  Agricole  ERP (Etablissement Recevant du Public)

• SECTION MURS EXTERIEURS\*

- 45x145  45x195  45x220  Autre : \_\_\_\_\_

• ESSENCE\* (Epicéa par défaut)

- Epicéa  Douglas

• ENTRAXE\* (à confirmer suivant revêtement extérieur)

- 600mm  400mm  Autre : \_\_\_\_\_

• CONTREVENTEMENT type OSB 3 12x2800x1996 mm ou équivalent\*

- Fourni  Non fourni (stabilité de la structure non assurée par nos soins)

• MURS MANUPORTABLES\*

- Non  Oui, précisez longueur max. : \_\_\_\_\_

• POSSIBILITE DE CONVERTIR DES CLOISONS EN REFENDS INTERIEURS POUR ASSURER LA STABILITE\*

- Non  Oui, section :  45x95  45x145  Autre : \_\_\_\_\_

• DALLE\*

- Dalle béton  Dalle bois (merci de compléter la fiche spécifique)

• CHARPENTE\*

- Charpente traditionnelle/toiture terrasse (merci de compléter la fiche spécifique suivant typologie)  Autre : \_\_\_\_\_

## COMMENTAIRES

Merci de joindre à votre demande un jeu de plans complet coté (compris positionnement chevêtres) en format papier ou informatique.  
 Dans le cas d'un ERP, joindre l'ensemble du dossier comprenant CCTP, RICT, plans, ...